EDITIONS DUPUIS - Nataşa

Nataşa

MİHRACEYE KARŞI

GÜNEŞ GAZETESİ'NİN PARASIZ İLAVESİDİR.

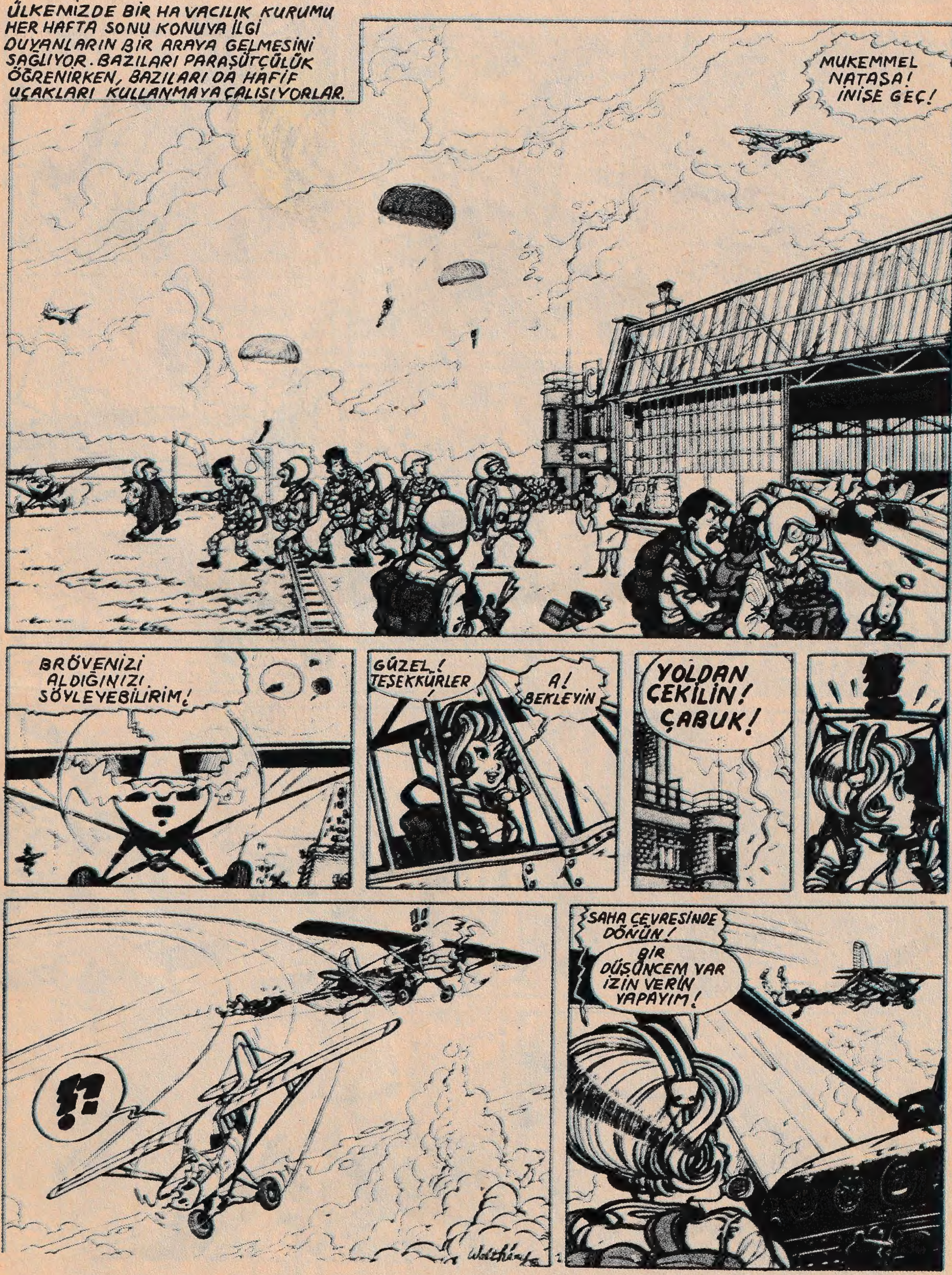
ÜLKEMİZDE BİR HAVACILIK KURUMU HER HAFTA SONU KONUYA İLGİ DUYANLARIN BİR ARAYA GELMESİNİ SAĞLIYOR. BAZILARI PARAŞÜTÇÜLÜK ÖĞRENİRKEN, BAZILARI DA HAFİF UÇAKLARI KULLANMAYA ÇALIŞIYORLAR.
MUKEMMEL NATAŞA! INİŞE GEÇ!
BRÖVENİZİ ALDIĞINIZI SÖYLEYEBİLİRİM!
GÜZEL! TEŞEKKÜRLER
A! BEKLEYİN
YOLDAN ÇEKİLİN! ÇABUK!
!?
SAHA ÇEVRESİNDE DÖNÜN!
BİR DÜŞÜNCEM VAR İZİN VERİN YAPAYIM!

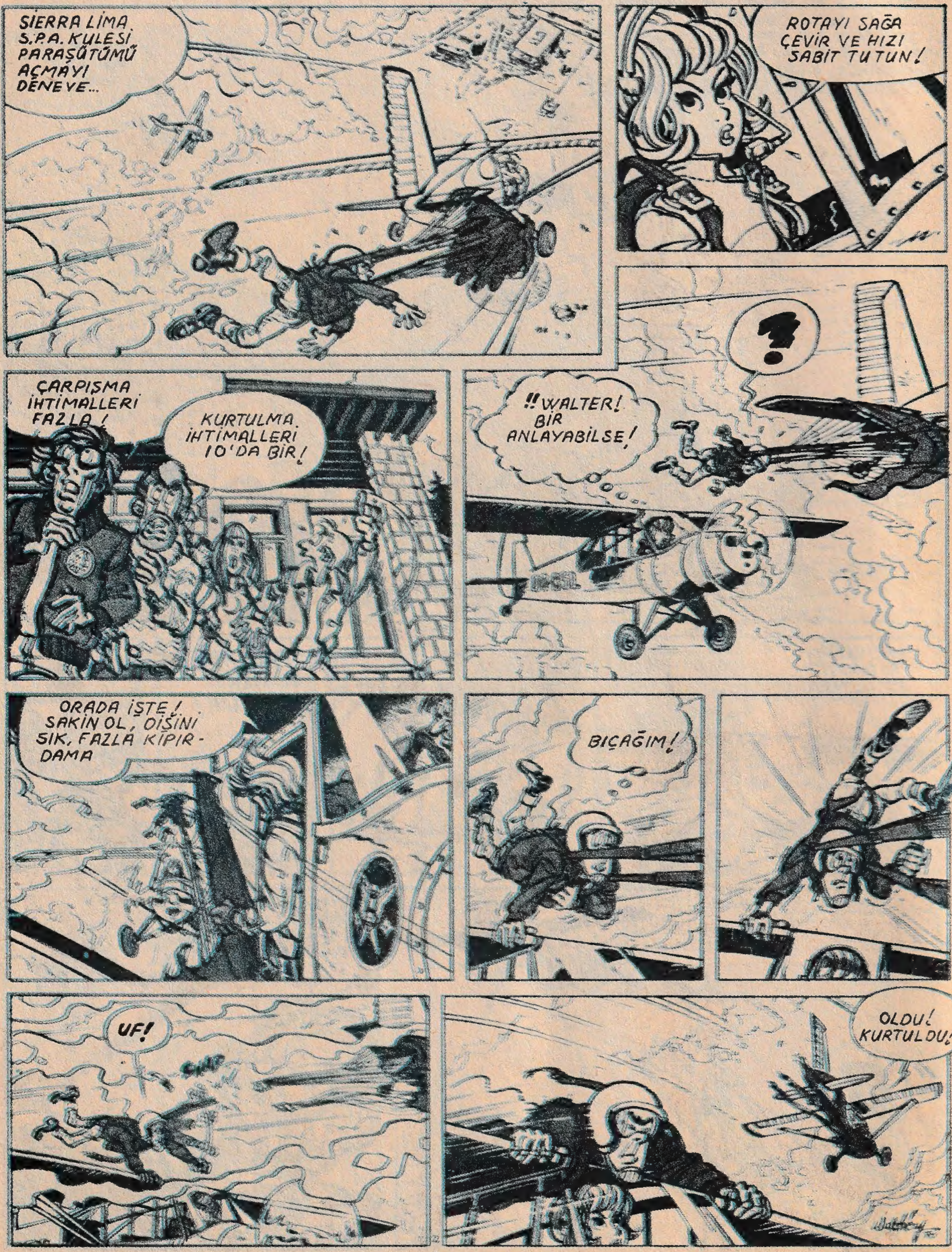
SIERRA LIMA S.P.A. KULESİ PARAŞÜTÜMÜ AÇMAYI DENEYE...
ROTAYI SAĞA ÇEVİR VE HIZI SABİT TUTUN!
?
ÇARPIŞMA İHTİMALLERİ FAZLA!
KURTULMA İHTİMALLERİ 10'DA BİR!
!!WALTER! BİR ANLAYABİLSE!
ORADA İŞTE! SAKİN OL, DİŞİNİ SIK, FAZLA KIPIR-DAMA
BIÇAĞIM!
UF!
OLDU! KURTULDU!

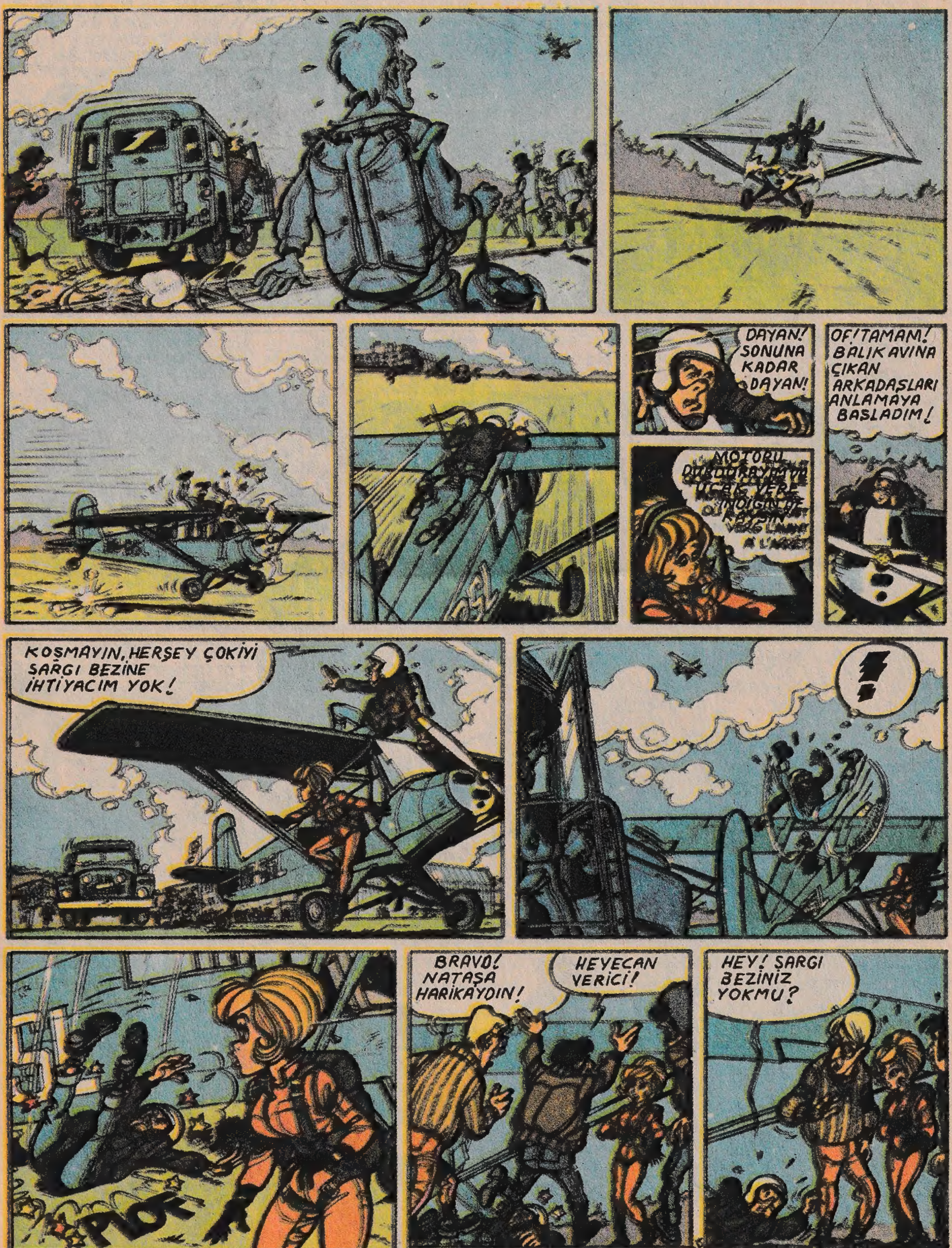
DAYAN! SONUNA KADAR DAYAN!
OF! TAMAM! BALIK AVINA ÇIKAN ARKADAŞLARI ANLAMAYA BAŞLADIM!
MOTORU
KOŞMAYIN, HERŞEY ÇOK İYİ SARGI BEZİNE İHTİYACIM YOK!
!
PLOF
BRAVO! NATAŞA HARİKAYDIN!
HEYECAN VERİCİ!
HEY! SARGI BEZİNİZ YOKMU?

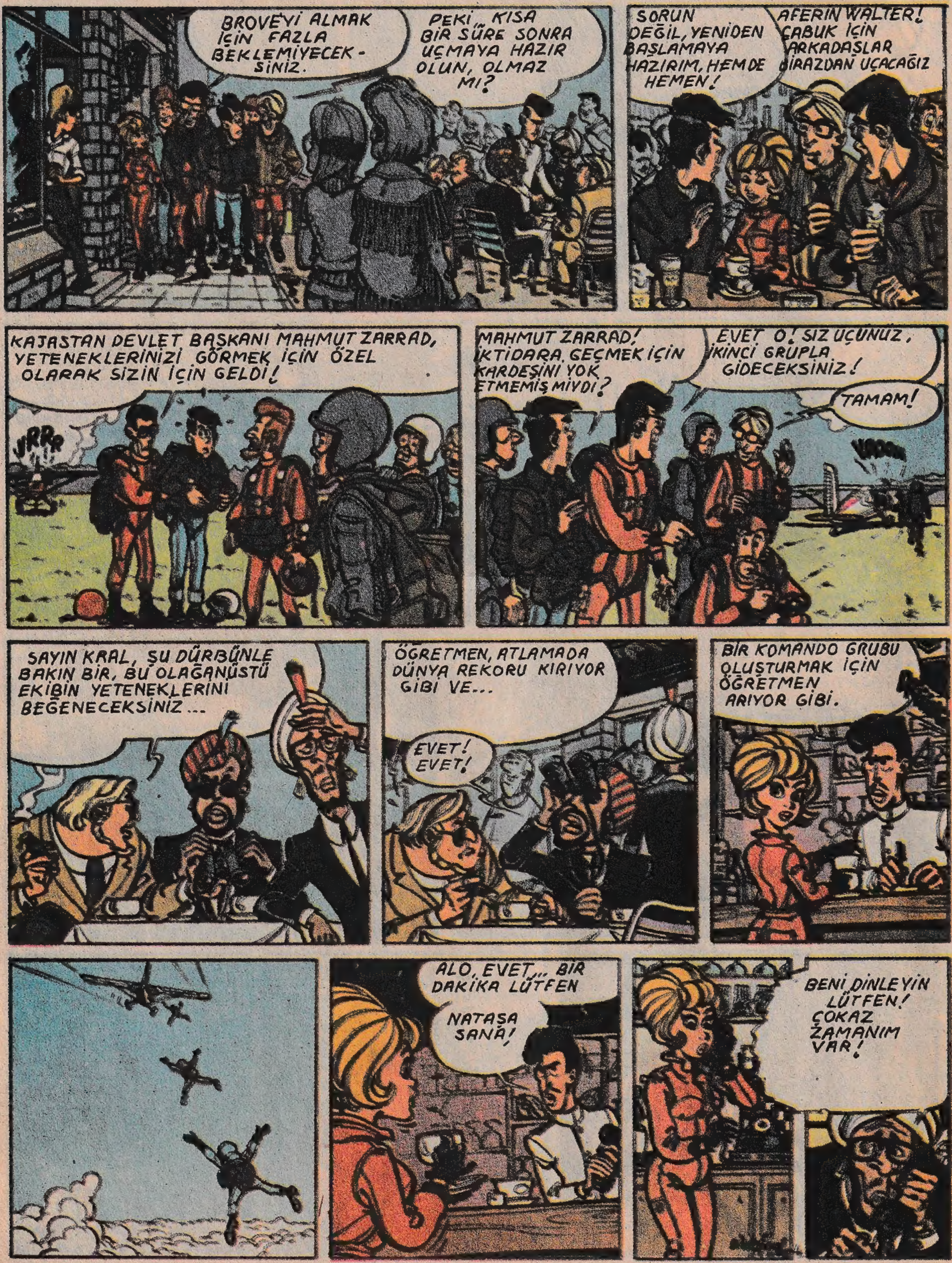
BROVEYİ ALMAK İÇİN FAZLA BEKLEMİYECEK-SİNİZ.
PEKİ,, KISA BİR SÜRE SONRA UÇMAYA HAZIR OLUN, OLMAZ MI?
SORUN DEĞİL, YENİDEN BAŞLAMAYA HAZIRIM, HEM DE HEMEN!
AFERİN WALTER! ÇABUK İÇİN ARKADAŞLAR BİRAZDAN UÇACAĞIZ
KAJASTAN DEVLET BAŞKANI MAHMUT ZARRAD, YETENEKLERİNİZİ GÖRMEK İÇİN ÖZEL OLARAK SİZİN İÇİN GELDİ!
MAHMUT ZARRAD! İKTİDARA GEÇMEK İÇİN KARDEŞİNİ YOK ETMEMİŞ MİYDİ?
EVET O! SİZ UÇUNUZ, İKİNCİ GRUPLA GİDECEKSİNİZ!
TAMAM!
SAYIN KRAL, ŞU DÜRBÜNLE BAKIN BİR, BU OLAĞANÜSTÜ EKİBİN YETENEKLERİNİ BEĞENECEKSİNİZ...
ÖĞRETMEN, ATLAMADA DÜNYA REKORU KIRIYOR GİBİ VE...
EVET! EVET!
BİR KOMANDO GRUBU OLUŞTURMAK İÇİN ÖĞRETMEN ARIYOR GİBİ.
ALO, EVET,,, BİR DAKİKA LÜTFEN
NATAŞA SANA!
BENİ DİNLEYİN LÜTFEN! ÇOK AZ ZAMANIM VAR!

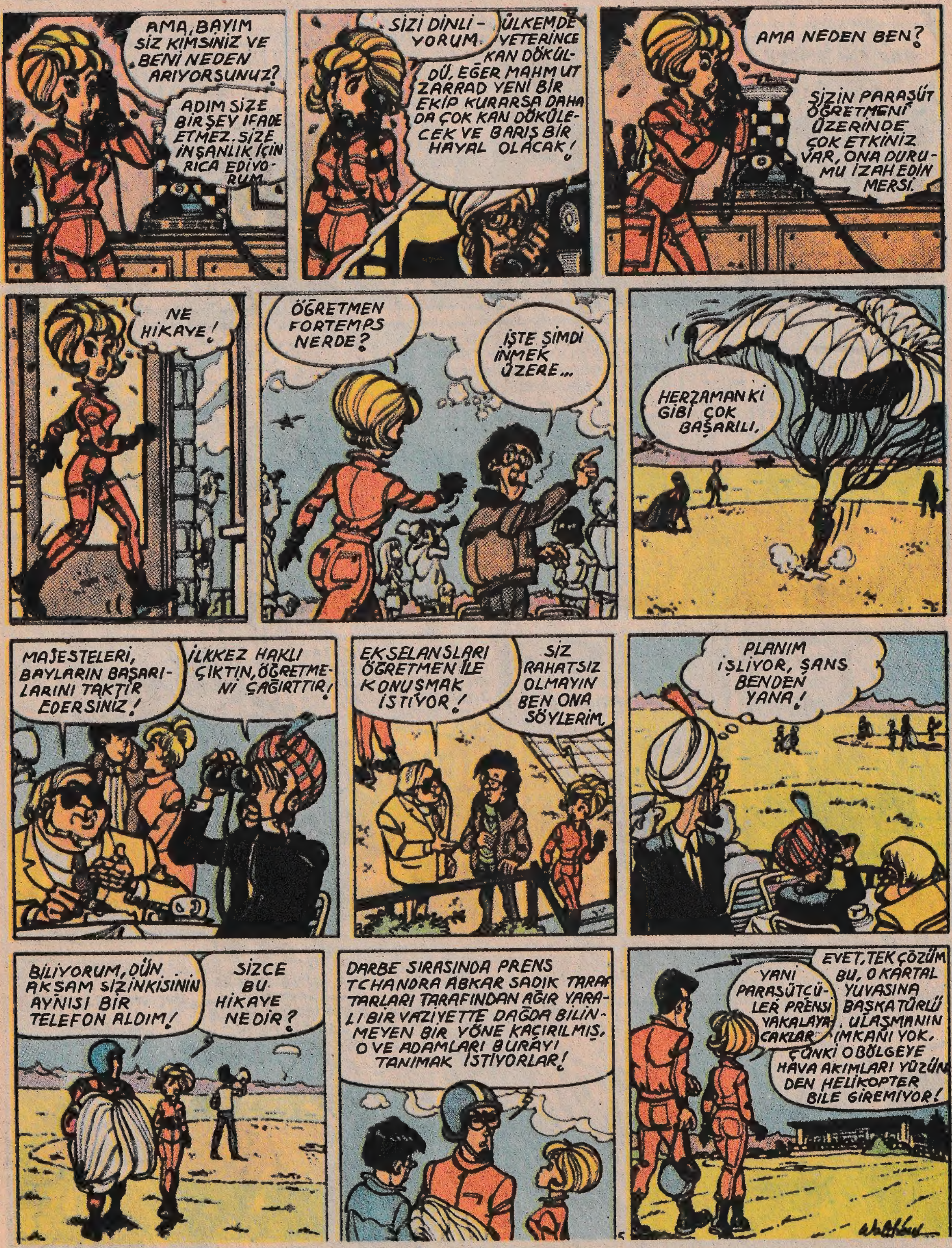
AMA, BAYIM SİZ KİMSİNİZ VE BENİ NEDEN ARIYORSUNUZ?
ADIM SİZE BİRŞEY İFADE ETMEZ. SİZE İNSANLIK İÇİN RICA EDİYORUM.
SİZİ DİNLİYORUM.
ÜLKEMDE YETERİNCE KAN DÖKÜLDÜ. EĞER MAHMUT ZARRAD YENİ BİR EKİP KURARSA DAHA DA ÇOK KAN DÖKÜLECEK VE BARIŞ BİR HAYAL OLACAK!
AMA NEDEN BEN?
SİZİN PARAŞÜT ÖĞRETMENİ ÜZERİNDE ÇOK ETKİNİZ VAR, ONA DURUMU İZAH EDİN MERSİ.
NE HİKAYE!
ÖĞRETMEN FORTEMPS NERDE?
İŞTE ŞİMDİ İNMEK ÜZERE...
HERZAMANKİ GİBİ ÇOK BAŞARILI.
MAJESTELERİ, BAYLARIN BAŞARILARINI TAKTİR EDERSİNİZ!
İLKKEZ HAKLI ÇIKTIN, ÖĞRETMENİ ÇAĞIRTTIR!
EKSELANSLARI ÖĞRETMEN İLE KONUŞMAK İSTİYOR!
SİZ RAHATSIZ OLMAYIN BEN ONA SÖYLERİM.
PLANIM İŞLİYOR, ŞANS BENDEN YANA!
BİLİYORUM, DÜN AKŞAM SİZİNKİSİNİN AYNISI BİR TELEFON ALDIM!
SİZCE BU HİKAYE NEDİR?
DARBE SIRASINDA PRENS TCHANDRA ABKAR SADIK TARAFTARLARI TARAFINDAN AĞIR YARALI BİR VAZİYETTE DAĞDA BİLİNMEYEN BİR YÖNE KAÇIRILMIŞ, O VE ADAMLARI BURAYI TANIMAK İSTİYORLAR!
YANİ PARAŞÜTÇÜLER PRENSİ YAKALAYACAKLAR.
EVET, TEK ÇÖZÜM BU, O KARTAL YUVASINA BAŞKA TÜRLÜ ULAŞMANIN İMKANI YOK, ÇÜNKİ O BÖLGEYE HAVA AKIMLARI YÜZÜNDEN HELİKOPTER BİLE GİREMİYOR!

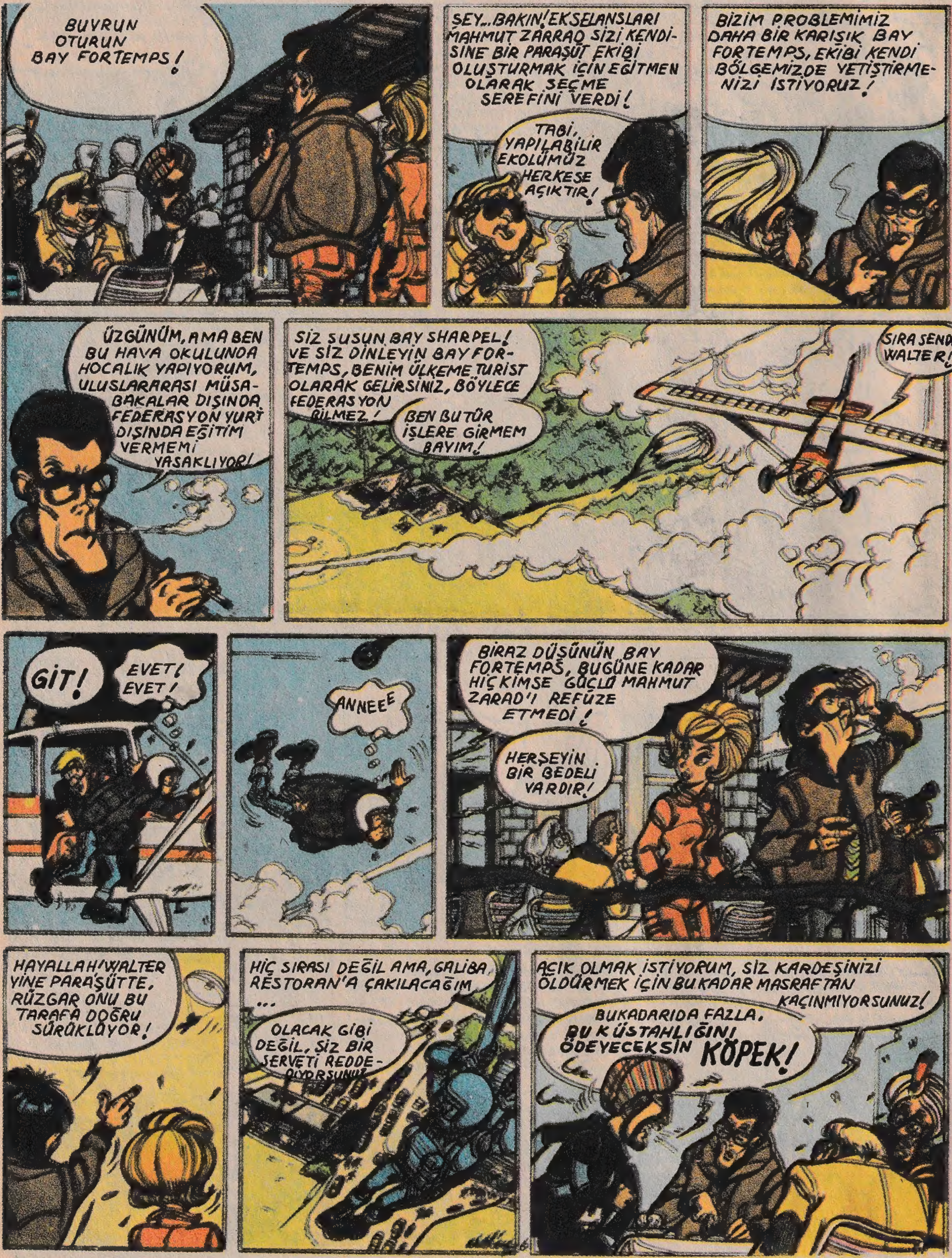
BUYRUN OTURUN BAY FORTEMPS!
ŞEY... BAKIN! EKSELANSLARI MAHMUT ZARRAD SİZİ KENDİSİNE BİR PARAŞÜT EKİBİ OLUŞTURMAK İÇİN EĞİTMEN OLARAK SEÇME ŞEREFİNİ VERDİ!
TABİ, YAPILABİLİR EKOLÜMÜZ HERKESE AÇIKTIR!
BİZİM PROBLEMİMİZ DAHA BİR KARIŞIK BAY FORTEMPS, EKİBİ KENDİ BÖLGEMİZDE YETİŞTİRMENİZİ İSTİYORUZ!
ÜZGÜNÜM, AMA BEN BU HAVA OKULUNDA HOCALIK YAPIYORUM, ULUSLARARASI MÜSABAKALAR DIŞINDA FEDERASYON YURT DIŞINDA EĞİTİM VERMEMİ YASAKLIYOR!
SİZ SUSUN BAY SHARPEL! VE SİZ DİNLEYİN BAY FORTEMPS, BENİM ÜLKEME TURİST OLARAK GELİRSİNİZ, BÖYLECE FEDERASYON BİLMEZ!
BEN BU TÜR İŞLERE GİRMEM BAYIM!
SIRA SENDE WALTER!
GİT!
EVET! EVET!
ANNEEE
BİRAZ DÜŞÜNÜN BAY FORTEMPS, BUGÜNE KADAR HİÇKİMSE GÜÇLÜ MAHMUT ZARAD'I REFÜZE ETMEDİ!
HERŞEYİN BİR BEDELİ VARDIR!
HAYALLAH! WALTER YİNE PARAŞÜTTE, RÜZGAR ONU BU TARAFA DOĞRU SÜRÜKLÜYOR!
HİÇ SIRASI DEĞİL AMA, GALİBA RESTORAN'A ÇAKILACAĞIM ...
OLACAK GİBİ DEĞİL, SİZ BİR SERVETİ REDDEDİYORSUNUZ!
AÇIK OLMAK İSTİYORUM, SİZ KARDEŞİNİZİ ÖLDÜRMEK İÇİN BUKADAR MASRAFTAN KAÇINMIYORSUNUZ!
BUKADARIDA FAZLA. BU KÜSTAHLIĞINI ÖDEYECEKSİN KÖPEK!

İMDAT! YARDIM EDİN! BİR SUİKAST!
ARKAMDAM SALDIRDIN! ÖLECESİN KÖPEK!
!?
BURADA BÖYLE ŞEYLER KULLANILMAZ BAYIM
BUKADAR YETER BEYLER!
SİZİN DURUMUNUZU ANLAYIŞLA KARŞILIYORUZ, EKSELANS BU BİR KAZA İDİ, AYRICA BAY FORTEMPS BURADA KALMAK İSTEDİĞİNİ SİZE AÇIKÇA BELİRTTİ!
SİZLER HAKLISINIZ! NEYSE BUNUDA KAZA İÇİN ALIN...
HERŞEYE RAĞMEN BONKÖR!
SİLAHINI AL BRUNO, ÇOK TEŞEKKÜRLER!
MERSİ! NATAŞA GERÇEĞİNDEN HİÇ FARKI YOK DEĞİLMİ?
SEN GERİ ZEKALIDAN BAŞKA BİRŞEY DEĞİLSİN BAY SHARPNEL, SENİN FİKİRLERİNİN BAŞIMIZA NE İŞLER AÇTIĞI ORTADA
AMA EKSELANS, BEN HERZAMAN EN İYİYİ YAPMAYA ÇALIŞIYORUM.
HERKESİN ORTASINDA HAKARETE UĞRADIM... SON ŞANSIMIZI ELİMİZDEN KAÇIRTTIN!

ERTESİ GÜN...
LÜTFEN DİKKAT! SELANİK, ATİNA, TAHRAN VE KARACİ YÖNÜNE GİDECEK YOLCULAR LÜTFEN İKİ NOLU KAPIYA GELSİNLER!
EVA
UÇAĞIMIZ ANANS EDİLDİ EKSELANS
SAĞIR DEĞİLİM!
DÜNDEN BERİ BARUT BARUT GİBİ, SEYAHAT BOYUNCA, BİR BAHANE BULUP BENİ HAŞUYACAK!
HERŞEYİN BİR BEDELİ VARDIR KATLANMAK ZORUNDASINIZ
CHİBUL NADAR BANA HAKARET EDİYORSUNUZ
ORTADA KIZACAK BİRŞEY GÖRMÜYORUM BEN, SİZİNLE KARŞILAŞMANIZ DIŞINDA
WALTER! GEL BAK!
TÜM KÖPEKLER ADINA! İYİ BİR YOLCULUK YAPACAĞIZ GALİBA, SİZİ BIRAKIYORUM, YAPACAK BAŞKA İŞLERİM VAR!
İYİ GÜNLER EKSELANS UÇAĞIMIZA HOŞ GELDİNİZ!
AMA... BU DÜNKİ KIZ DEĞİL Mİ?
PİLOT MARTİN VE EKİBİ SİZE İYİ YOLCULUKLAR DİLER!
YOLCULUK BİTENE K AR ONU, HOCAYI BİZİM ÜLKEYE GELMESİ İÇİN RAZI ETMESİ İÇİN İKNA ETMELİYİM.

DAHA SONRA...
NEDEN BU HALA SICAK
HAYIR BU ÇOK TUZLU!
HAH HA! ÇOK KOMİK
HA!HA! ÇOK KOMİK
GÜLMEYİN LÜTFEN, ŞİMDİ SİZİ DENEMEK İSTİYOR!
BOL ŞANS!
ODA MI BURADA!?
DÜNKİ KAZAYI ÖDİYECEK!
AY! AY!
OLACAK GİBİ DEĞİL UÇAK ŞİRKETİNE ŞİKAYET EDECE-
NATAŞA VAKTİN VARMI?
SANIRIM DURUM CİDDİ ATEŞİ VAR VE DEVAMLI KUSUYOR!
BEKLE-YİN, UÇAK TA DOKTOR VAR!
BUZUNUZ VARMI BAYAN?
EVET DOKTOR. BUTARAF-TAN LÜT-FEN
DURUM ÇOK AĞIR YARIM SAAT İÇİNDE APANDİSİTİNİ ALMAK ZORUNDAYIZ, KARAÇİ DE SAAT KAÇTA OLACAĞIZ
BİR BUÇUK SAAT SONRA
ÇOK GEÇ PİLOTA GERİ DÖNMESİNİ SÖYLEYİN!...
GERİ DÖNMEK BİR İSE YARAMAZ, TAHRANI TERK EDELİ BİR SAATTEN FAZLA ZAMAN GEÇTİ.
YAPILABİLİNECEK BİR ŞEY YOK MU? ONU ÖLÜME Mİ TERK EDECEĞİZ ?!

KAJASTAN' IN İÇ KARIŞIKLIKLAR NEDENİYLE SINIRLARININ KAPALI OLMASI NE ŞANSSIZLIK OYSA OUKTAMISHA HAVA ALANINA BEŞ DAKİKA UZAKLIKTAYIZ!
İNSANLIK ADINA BİR ÇAĞRI YAPABİLİRİZ!..
BİR DENERİM AMA, CEVABIN HAYIR OLACAĞINA EMİNİM.
BEN PEK SANMIYORUM, KAJASTAN'IN EN GÜÇLÜ LİDERİ UÇAKTA!
!
EVET?
GELİN!..
BAYAN BİRŞEYLER YAPIN, ÇOCUĞUM GİTTİKÇE FENALAŞIYOR!..
ÜZÜLMEYİN BAYAN ONU KURTARMAK İÇİN ELİMİZDEN GELENİ YAPACAĞIZ!..
SİZİN BÜYÜKLÜĞÜNÜZ SAYESİNDE BİR ÇOCUĞUN HAYATI KURTULACAK, ÇOCUĞU KLİNİĞE GÖTÜRÜP HEMEN HAREKET EDECEĞİZ!
İŞTE PLANIMI UYGULAMAM İÇİN UYGUN BİR FIRSAT!...
TAMAM! KONTROL KULESİNİ ARAYIN GERİSİNLE BEN İLGİLENİRİM!
İŞTE! GÖRÜŞME HAZIR!...
VERİNİZ!
YÖNÜNÜ DEĞİŞTİREN BOİNG OUKTAMİSTA'YA DOĞRU ALÇALMAYA BAŞLAR
GÜVENLİK ŞEFİ DEDİM! ÇABUK!
E..E.. EMREDERSİNİZ EKSELANS!

GÜÇLÜ MAHMUT RAZAD GÜVENLİK ŞEFİ İLE KONUŞMAK İSTİYOR!...
?!
KRISHNA BENİ KORU BİR ŞEY.. AMA... YAPMADIM... AMA... BİLEMEZSİN Kİ!...
TOUSANDAS HA EMRİNİZDE EKSELANS
AH, NİHAYET!
EVET... EMREDERSİNİZ, HERŞEY ARZUNUZA GÖRE OLACAK EKSELANS!...
İŞTE! BİR AMBULANS VE İKİ OPERATÖR ALANDA HAZIR BULUNACAK VE BÖYLECE ÇOCUK KURTULACAK!...
SİZE, ONUN ADINA TEŞEKKÜR EDERİM EKSELANS
HAH! HAH! HERŞEY BENİM LEHİME GELİŞİYOR!...
ON DAKİKA SONRA...
TSHHHHHHH
TCHIIIII
ÇABUK OLUN DAKİKALARIN BİLE ÖNEMİ VAR
ÇOK İYİ, KÜÇÜĞÜ AMBULANSA TAŞIDILAR!...

BENİ BURADA İNDİRMENİZ BÜYÜK İNCELİK, SAYIN PİLOT, ÇOCUĞUN ANNESİNE ONU KLİNİĞE GÖTÜRMEK ÜZERE BİR ARABANIN KENDİSİNİ BEKLEDİĞİNİ SÖYLEYİN LÜTFEN!
(NÖBETÇİLER)
?!
BEN GÜVENLİK ŞEFİYİN, ÜLKEMİZİN İÇİNDE BULUNDUĞU OLAĞANÜSTÜ HAL NEDENİ İLE UÇAĞINIZDA ARAMA YAPMAK ZORUNDAYIM!
NASIL? BUNA KARŞI ÇIKIYORUM! BÖYLE BİRŞEY YAPMAYA HAKKINIZ YOK!
ARTIK ÇOK OLUYORLAR!
EKSELANS!
BÖYLE BİRŞEY YAPILMASINA İZİN VERMEYECEKSİNİZ DEĞİLMİ?
O GÖREVİNİ YAPIYOR! BEN KARIŞAMAM!
EKSELANS! BU HOSTESİN ÇANTASINDA BAZOUKA'DAKİ ASKERİ BİRLİKLERİMİZİN RESİMLERİNİ BULDUK!
AH! AFERİN! OYUNUNUZU İYİ OYNADINIZ, HASTA ÇOCUK BAHANESİ İYİ İDİ, TÜM BUNLARA DEĞDİ Mİ?
OH!
İKİYÜZLÜ!
KLAK

AMAN TANRIM! NATAŞA!
AAH!
BOM
PIF PAF PAF
ŞU CASUSLARI YAKALAYIN
HESABINIZ GÖRÜLECEK, PİS CASUSLAR!
DAHA SONRA GÜVENLİK MERKEZİNDE...
BU YAPTIĞINIZ SİZE PAHALIYA MALOLACAK, BENİM PERSONELİMİ BÖYLE ALIKOYAMAZSINIZ!
TAMAM! SİZ UÇAĞINIZI ALIP GİDECEKSİNİZ. BU İKİSİNİ, CASUSLUK, GÖREVLİLERE SALDIRMAK VE EKSELANSLARINA HAKARETTEN DOLAYI GÖZALTINA ALIYORUZ, YARGILANACAKLAR!
TÜM BUNLARIN DÜNKİ KAZA İLE İLGİSİ OLDUĞUNDAN HİÇ KUŞKUM YOK!
GELİN! EKSELANS SİZİNLE KONUŞMAK İSTİYOR!
DEMİNKİ SALDIRINIZI ANİ BİR KIZGINLIK OLARAK ALABİLİRİM ANCAK CASUSLUK İÇİN PEK BİRŞEY YAPAMAM... YANİ...

SİZİ DİNLİYORUM EKSELANS!
FORTEMPS'I, GELİP BENİM EKİBİMİ EĞİTMESİ İÇİN, İKNA EDİN, BEN DE SİZİ ÜLKEDEN ÇIKARMANIN YOLLARINI ARAŞTIRIYIM!
NE! ŞİMDİDE ŞANTAJ MI YAPIYORSUNUZ AMA SİZ BAŞI... AY!
BİZ ARAMIZDA KONUŞMAK İÇİN İZİN İSTİYORUZ!
TAMAM! ÖNÜNÜZ DE YİRMİDÖRT SAAT VAR, BU ARADA ŞEHRİ TERK ETMEME ŞARTI İLE SERBESTSİNİZ!
EKSELANS, ETRAFIMIZ ÇÖLLER LE ÇEVRİLİ OLDUĞU İÇİN BİZİ SERBEST BIRAKIYOR!
ANLAŞILDIMI
TAMAM ŞEF!
DAHA SONRA OUKTAMISHA'DA ARAP MAHALLESİNDE...
BEN Mİ APTALIM, SİZİN DAVRANIŞINIZI ANLAYAMIYORUM, ÖZELLİKLE FORTEMPS BU KAZANACAĞI DÖVİZLERLE İYİ ŞEYLER YAPABİLİR!
SİZ ANLAMADINIZ! ZAMAN KAZANMAYA ÇALIŞIYORUM, MAHMUT ZARAD, FORTEMPS'İN ELİNİ SIKMAK İÇİN BİZİM GÖRÜŞÜMÜZÜ ALMAYACAKTIR, ONA HABER VERMELİYİZ!
ÇOK KOLAY ONA TELGRAF ÇEKEBİLİRİZ!
EVET! AMA ÖNCE BİZİ HAVA ALANINDAN BERİ İZLEYEN ŞU ADAMDAN KURTULMALIYIZ!
GELİN! BİR FİKRİM VAR!
?
TAMAM! TAMAM! ANLADIM BU TARAFTAN KAÇIN!

İYİGÜNLER, DOĞUMGÜNÜN İÇİN KUZENİN TARAFINDAN GÖNDERİLDİ
AMA... AMA! SİZ DELİ MİSİNİZ ?! D'MONEKHEU!
KENDİNE DERT ETME PARASI ÖDENDİ, SÖYLEDİM SANA O BİR HEDİYE!
BEN SİZDEN BİRŞEY İSTEMEDİM!... ÇIKARIN ŞUNU ÜZERİMDEN! GERİ ZEKALI HERİF!
ÖYLE YAĞMA YOK! PARASI ÖDENDİ! BEN BİR HIRSIZ DEĞİLİM!
Pişt!
NEREYE GİTTİLER ?!
BİR ARA GEÇİT !?
BURADAN GEÇEN KADINLA ERKEK NEREYE GİTTİ?
DUVARIN ÜZERİNDEN ATLADILAR
BENİM KARIŞIMIMIN İÇİNDE NE HALT KARIŞTIRIYORSUN ?

BİZİ BİR POSTANEYE GÖTÜR KÜÇÜK
PEKİ BAYAN!
ÇOK ÇABUK ÇÜNKİ YİNE PEŞİMİZE DÜŞTÜLER
BUTARAFTAN, BURASI BERBERLERİN BULUNDUĞU YER KOLAYCA SAKLANIRSINIZ!
BUTARAFTAN KOŞAN AYAK SESİ DUYDUM!
EĞER ONLARI YAKALAYAMAZSAK MAHMUT ZARAD KELLEMİZİ KESTİRİR!
GULP!
UFF! GİTTİLER
!
VE ŞİMDİ FOR TEMPS'A TELGRAF ÇEKMEK İÇİN POSTANEYİ BULMAK GEREK!
BUYRUN BU SİZİN TEKRAR TEŞEKKÜRLER!
ÇABUK WALTER!
TAMAM, GELDİM!
HEY! RAŞA, İNANMIYACAKSIN AMA, ADAMIN BİRİ ONU TRAŞ ETMEMEM İÇİN BANA PARA ÖDEDİ
YA BEN SANA BİR KADININ BANA TRAŞ OLMAK İÇİN PARA VERDİĞİNİ SÖYLESEM, ÜSTELİK SAKALI DA YOKTU!
?!

İŞTE POSTAHANE
TEŞEKKÜRLER RESHU!
PİŞŞT! KÜÇÜK, DİNLE!
EVET! TAMAM. AVRUPAYA.
EMİNİN BUNLARIN, İNSANLARIN AYA GİTTİĞİNDEN BİLE HABERİ YOKTUR!
DAHA SONRA, MAHMUT'UN YERİ..
BU TARAFTAN BUYRUN, ŞEY... YEMEK HAZIR!
ŞİMDİ ALİ MAHMUT'UN YANINA GİTMEK, O YOLUNU BİLİR!
KURTARDIĞINIZ ÇOCUĞUN BABASIYIM VE SİZE OLAN BORCUMU KAJAŞTAN'I TERK ETMENİZİ SAĞLIYARAK ÖDEYECEĞİM!
AYNI ANDA SARAYDA...
İKİ YABANCI TARAFINDAN EKİLMEK İÇİN GERİ ZEKALI OLMAK GEREK! ONLARI HEMEN BULUN. HEMDE EN KISA ZAMANDA!
MAHMUT ZARAD'IN UÇAĞININ MEKANİSYENİYİM VE SİZ UÇAK KULLANMASINI BİLDİĞİNİZ İÇİN HERŞEY ÇOK KOLAY OLACAK!
YA BU BİR TUZAK SA?
ŞU RESİMLERE BAKIN, BURADA BENİ OĞLUMLA BİRLİKTE GÖREBİLİRSİNİZ!
TAMAM! RİSKLİ AMA BU BİZİM SON ŞANSIMIZ!

HERYERİ ARAYIN ONLARI BULMALIYIZ!
KARA BİRLİKLER, ALİ MAHMUT'UN YANINA KOŞ VE İKİ KAÇAĞI ARADIKLARINI SÖYLE
ALİ MAHMUT, KARA BİRLİKLER KAÇAKLARI ARIYOR!
THOUSHADA VE ADAMLARI BURADA, HEMEN KAÇALIM
HAYIR! HAYIR! BEKLEYİN!
BURADAN KAÇIN!
KONUŞACAK MISIN İHTİYAR GERİZEKALI NEREDE SAKLANIYORLAR!
İHTİYARI RAHAT BIRAK BİZ SAKLANMIYORUZ ÇAV İÇİ YORDUK!
EN GÜÇLÜ OLAN SENİNLE! ÇOK KISA BİR SÜRE SONRA IŞIKLARIN PRENSİ İLE BULUŞACAKSIN,
UNUTMA! SENİN KURTULUŞUN SABAHIN İLK IŞIKLARINDAN OLACAKTIR!
GELİN, BENİ İZLEYİN
BİNİN VE RAHAT DURUN!
NE DÜŞÜNÜYORSUNUZ NATAŞA
BİRŞEYLER OLMUŞ ANLAŞILAN, OYSA BİZİM 24 SAATİMİZ VAR!

SANIRIM BURADA İKİ ÇADIR BİR APARTMANA BEDEL!
AH İŞTE BURADALAR
EVET, EKSELANS SANIRIM BİZE 24 SAAT MÜDDET VERMİŞTİNİZ
NEDEN İSYANCILARIN BULUNDUĞU ARAP MAHALLESİNE SAKLANDINIZ?
YA! BURADA İSYANCILAR Mİ VAR. OZAMAN HÜKUMET ZOR DURUMDA?!
KÜSTAHLAŞMAYIN! SORUMA CEVAP VERİN NEDEN POLİSLERDEN KAÇTINIZ?
İNSAN İZLENİNCE ÇOK RAHATSIZ OLUYOR, ÖZELLİKLE HANIM OLURSA
FAZLA KONUŞAMAYACAKLAR EKSELANS İŞTE İHANETLERİNİN BELGESİ!
AY! TELGRAF!
GÖSTER!
SAKIN YURT DIŞINA ÇIKMAYIN STOP YAKINDA DÖNECEĞİZ STOP! NATAŞA VE WALTER!
ÖYLEYSE İHANET NE DEMEKTİR?
ÖYLE NE? BU BASİT TURİST TELGRAFI! BEN BUNDA İHANET GÖREMİYORUM.
DOĞRU!... AMA EĞER POLİS SİZİ GÖZALTINA ALDIYSA BU SİZİN HAVAALANI FOTOĞRAFLARINIZ YÜZÜNDENDİR, YETKİLİ MAHKEMELERCE YARGILANACAKSINIZ!
BU BİR CİNAYETTİR AVUKAT İSTİYORUZ!
KATİL! GÖZÜ DÖNMÜŞ DİKTATÖR!
ONLARI GÖTÜRÜN YARIN CEZALARINI BULACAKLAR

VAZİYET KÖTÜ... ONLARI ORADAN NASIL ÇIKARACAĞIM?
BARBARLAR! HAKKINIZ YOK, BÜYÜKELÇİMİ GÖRMEK İSTİYORUM! İMDAT!
HEY, NATAŞA! İYİMİSİN?
YA TABİ, ÇOK ÇOK İYİYİM, ÜSTELİK YARIN TÜM SIKINTILARIMIZDAN KURTULACAĞIZ!
BÖYLECE, APTALCA ÖLECEKMİYİZ?
DAHA FAZLA İLERİ GİTMEYECEKTİR! BİZİ KORKUTMAK İSTİYOR!
YARIN BANA YARDIM ETMEYİ KABUL EDECEKLER... EMİNİM BUNA...
ERTESİ GÜN!...
GELİN! VAKİT TAMAM
EZECEKLER BİZİ! ONA EZDİRECEKLER!
HAYIR! DURUN! BU BİR CİNAYETTİR... KATİLLER!
BUNU YAPMAYACAKSINIZ DEĞİLMİ EKSELANS?
NE O KORKTUN MU? UNUTMA BU SENİN FİKRİNDİ!
BOURREAU GÖREVİNİ YAP!

ŞIMDI IYICE KORKMUŞLARDIR, ARTIK OLAYI DURDURAYIM!..
AMA...
BU ONUN İÇİN TEHLİKELİ DEĞİLMİ?
HAYIR! KÜÇÜK BİR PÜSKÜRTME YETERLİ!
BRAA-HAAAA
VRAAAK
ŞİMDİ SIRA BENDE!
HEMEN UÇAĞA KOŞUN MOTOR ÇALIŞIYOR. BU SİZİN SON ŞANSINIZ!
BRONVRAW

—DEVAMI YARIN—